Ferienwohnungen Just

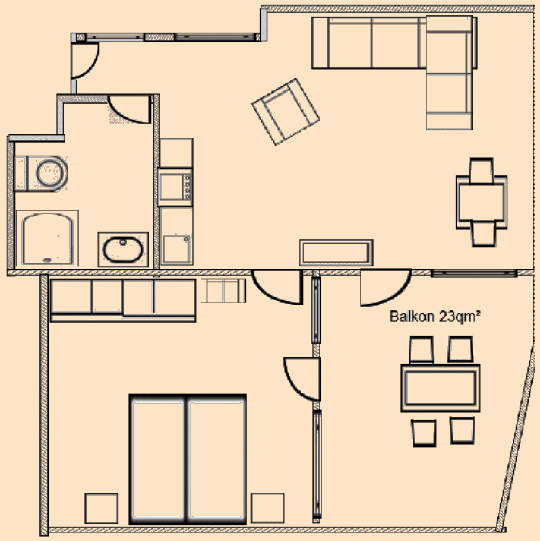

Knechtsand

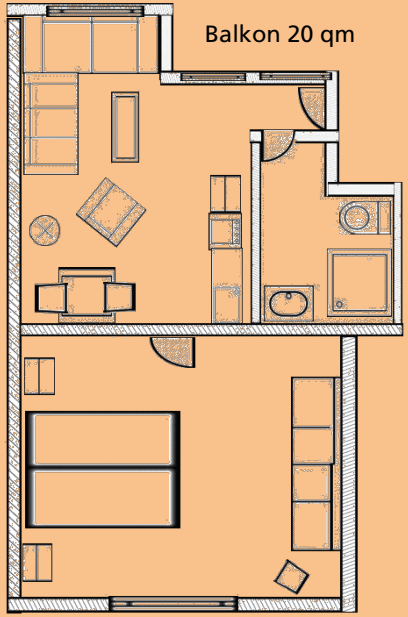

Vogelsand

Meine Apartments Vogelsand und Knechtsand liegen im ruhigeren Teil Duhnens, ca. 8 Gehminuten vom Strand entfernt. Von hier verlaufen Wanderwege entlang der Duhner Feldmark nach Stickenbüttel und Sahlenburg. Die Lage bietet den idealen Startpunkt für Fahrradtouren durch die Küstenheide oder den Wernerwald. Auch Innenstadt und Hafen sind von hier aus leicht zu erreichen. Eine Bushaltestation ist nur wenige Schritte entfernt.

Elke Just

Hermann-Daur-Weg 41 · 27476 Cuxhaven
Telefon 04721/426020 · info@just-duhnen.de
www.just-duhnen.de · www.cux-wetter.de

Layout & Druck: woebber.de

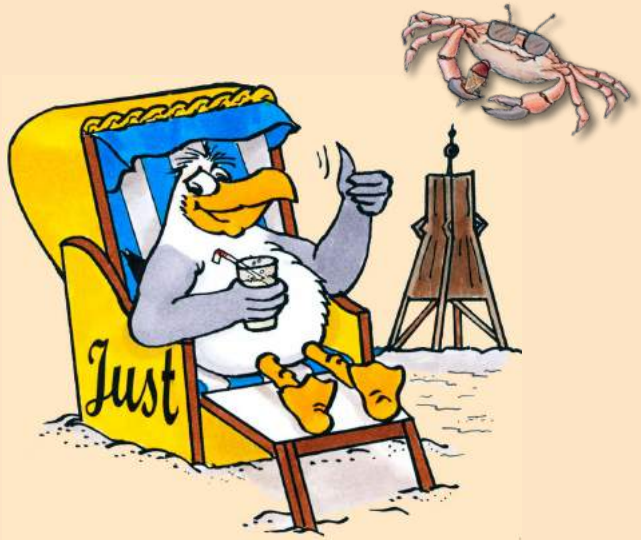

Urlaub in Duhnen

Apartment Knechtsand

Nach Südwesten genießen Sie die Nachmittags- und Abendsonne auf dem 23 qm großen Balkon.

Selbstverständlich erwartet Sie eine voll ausgestattete Küchenzeile und ein helles, freundliches Bad.

Die Zweizimmerwohnung bietet Ihnen Platz für bis zu drei Personen. Das gemütliche Ecksofa lädt zum Relaxen ein.

Das große Schlafzimmer ist mit einem Doppelbett und einem geräumigen Schrank ausgestattet. Gerne stelle ich Ihnen unentgeltlich Hochstuhl und Kinderbett zur Verfügung

Vom Esstisch aus haben Sie einen Blick auf den großzügigen Balkon.

Apartment Vogelsand

Die Zweizimmerwohnung bietet Ihnen Platz für zwei Personen. In der gemütlich eingerichteten Wohnung mit Dachschräge finden Sie Erholung pur.

Der große Balkon mit Tisch und Stühlen lädt auf über 20 qm zum Verweilen ein.

Das Apartment verfügt über eine voll ausgestattete Küchenzeile und ein helles, freundliches Bad.

Das Schlafzimmer ist mit einem Doppelbett und einem geräumigen Schrank ausgestattet. Gerne stelle ich Ihnen unentgeltlich Hochstuhl und Kinderbett zur Verfügung.